ABC Certified
اسلام آباد، ملتان، کراچی، حیدر آباد، کوئٹہ، پشاور، دبئی اور جرمنی سے جلد اشاعت کا آغاز

روزنامہ اُمید سحر لاہور

چیف ایڈیٹر بانی سعیدہ عاطف اعجاز سعیدی
گروپ ایڈیٹر میاں شہزاد احمد
چیف ایڈیٹر حافظ نعمان چوہدری
ایڈیٹر سعید احمد لودھی
مینجنگ ایڈیٹر: وجاہت رامپوری

جلد نمبر 11 | پیر 14 اپریل 2025، 15 شوال المکرم 1446، کم بیساکھ (سمفاحت 4 قیت 20 روپے) | شمارہ 220

ٹرمپ ٹیرف پر پریشان ضرور مگر جوابی اقدام کا ارادہ نہیں، وزیر خزانہ

ہم سب کو سوچنا ہوگا کہ اس نیو ورلڈ آرڈر کے ساتھ کیسے آگے بڑھیں، اس معاملے پر ہمیں بات کرنے کی ضرورت ہے، محمد اورنگزیب

امریکا ایک طویل عرصے سے تجارت سمیت دیگر شعبہ جات میں پاکستان کا اسٹریٹجک پارٹنر ہے، چین سے تعلقات بھی ہمارے لیے اہم ہیں، برطانوی نشریاتی ادارے کو انٹرویو

پاکستان نے واضح کیا ہے کہ وہ ڈومیسٹک اور انٹکامیہ کی جانب سے عائد ٹیرف پر کسی قسم کا جواب دینے کا ارادہ نہیں رکھتا۔ وزیر خزانہ محمد اورنگزیب نے برطانوی نشریاتی ادارے بی بی سی کو دیے گئے ایک انٹرویو میں کہا کہ وہ نئی امریکی انتظامیہ کی جانب سے عائد کردہ ٹیرف پر پریشان ضرور ہیں۔ ان کا کہنا تھا کہ ہم سب کو سوچنا ہوگا کہ اس نیو ورلڈ آرڈر کے ساتھ کیسے آگے بڑھیں، اس معاملے پر ہمیں بات کرنے کی ضرورت ہے۔ خیال رہے گزشتہ ہفتے امریکی صدر ڈونلڈ ٹرمپ نے دنیا کے بیشتر ممالک پر نئے محصولات کے نفاذ کا اعلان کیا تھا، تاہم گزشتہ روز امریکا نے اضافی محصولات کے اطلاق کو 90 روز کے لیے روک دیا ہے۔ ابتدائی طور پر امریکا نے پاکستان پر کل 29 فیصد محصولات عائد کرنے کا اعلان کیا تھا جو کہ ہفتہ دنوں کے اعلان کے بعد یہ معاملہ 90 روز کے لیے

وزیر اعلیٰ پنجاب کی سیتھان میں 8 معصوم پاکستانیوں کے قتل کی مذمت

مریم نواز شریف نے جاں بحق شہریوں کے اہل خانہ سے دلی ہمدردی کا اظہار

لاہور (این این آئی) وزیر اعلیٰ پنجاب مریم نواز شریف نے ایرانی صوبے سیستان میں 8 معصوم پاکستانیوں کے قتل کی مذمت کی ہے۔ وزیر اعلیٰ مریم نواز شریف نے جاں بحق شہریوں کے اہل خانہ سے دلی ہمدردی و تعزیت کا اظہار کیا اور کہا کہ بے گناہ افراد کا بہیمانہ قتل انتہائی تکلیف دہ امر ہے۔

امریکی ٹیرف پاکستان کیلئے کتنا خطرناک؟ پائیڈ نے رپورٹ جاری کردی

ڈیولپمنٹ اکنامکس نے امریکی ٹیرف کے معاملے پر پالیسی نوٹ جاری کردیا جس میں کہا گیا ہے کہ امریکی جمگیوں سے قومی خزانے کو نقصان اور روزگار کے مواقع میں کمی ہوسکتی (تقیہ نمبر 21)

واسو ہائیڈرو پاور پراجیکٹ کی تعمیراتی لاگت میں اضافہ؛ واپڈا کی وضاحت

2014 میں امریکی ڈالر کی قدر 100 پاکستانی روپے، 2025 میں 280 روپے ہے

اسلام آباد (این این آئی) واسو ہائیڈرو پاور پراجیکٹ کی تعمیراتی لاگت میں اضافے کے معاملے پر واپڈا نے وضاحت جاری کی دی۔ ترجمان واپڈا کے مطابق پراجیکٹ کی لاگت میں اضافے کا تقریباً 85 فیصد ڈالر کے مقابلے میں پاکستانی روپے کی قدر میں کمی پر مشتمل ہے۔ 2014 میں امریکی ڈالر کی قدر 100 پاکستانی روپے جبکہ 2025 میں 280 (تقیہ نمبر 22)

ملک میں پیٹرولیم مصنوعات کی قیمتوں میں 12 روپے تک بڑی کمی کا امکان

پیٹرول کی قیمت فی لیٹر 254.63 روپے سے کم ہوکر 242 روپے فی لیٹر ہونے کی توقع ہے

اسلام آباد (این این آئی) عالمی منڈی میں خام تیل کی قیمت میں مسلسل کمی کے بعد پاکستان میں پیٹرولیم مصنوعات کی قیمتوں میں فی لیٹر بڑی کمی کا امکان ظاہر کیا جارہا ہے۔ حکومت عوام کو ریلیف فراہم کرنے پر غور کررہی ہے تاہم قیمتوں میں کمی کے بیچ اعداد و شمار کو اسی تک محدود نہیں رکھا گیا ہے۔ ذرائع نے کہا ہے کہ 16 اپریل 2025 سے پیٹرول اور ڈیزل کی قیمتوں میں 12 روپے فی لیٹر کمی کی متوقع ہے۔ پیٹرول کی قیمت فی لیٹر 254.63 روپے (تقیہ نمبر 12)

افغان نستانی فی الفور دہشت گرد تنظیموں کو لگام ڈالے، وزیر اعظم

افغان عبوری حکومت کو ہم نے متعدد بار یہ پیغام دیا دوحہ معاہدے کے مطابق وہ کسی طور پر بھی افغانستان کی سرزمین دہشت گردی کیلئے استعمال ہونے کی اجازت نہیں دیں گے

افغانستان کو میرا ایک مخلصانہ مشورہ ہے کہ وہ فی الفور ان دہشت گرد تنظیموں کو لگام ڈالے اور اپنی دھرتی کو ان کے ہاتھوں استعمال ہونے کی قطعاً اجازت نہ دے، وزیر اعظم

ڈیڑھ لاکھ ہنرمندوں کو روزگار فراہمی کیلئے بیلاروس سے مفاہمت ہوئی ہے، پنجاب اسپیڈ بھی پاکستان اسپیڈ ہی جواب سپر پاکستان اسپیڈ ہے، وزیر اعظم کی لندن میں صحافیوں سے گفتگو

لندن (این این آئی) وزیر اعظم شہباز شریف نے کہا ہے کہ زرعی مشینری کی تیاری کے لیے بیلاروس کی مہارت سے فائدہ اٹھائے جوائنٹ وینچر پاکستان میں تیار کریں اور ڈیڑھ لاکھ ہنرمندوں کو روزگار فراہم کرنے کے لیے بیلاروس سے مفاہمت ہوئی ہے۔ وزیر اعظم کے وفد اسلام آباد سے جاری بیان کے مطابق وزیر اعظم شہباز شریف نے لندن میں صحافیوں سے گفتگو کرتے ہوئے کہا کہ دورہ بیلاروس اچھا رہا، بیلاروس کی زراعت کے شعبے میں مہارت سے فائدہ اٹھائیں گے، بیلاروس میں پیٹے والے زرعی مشینری کے جوائنٹ وینچر پاکستان میں بنیں گے۔ انہوں نے

لاہور: پاکستان کے دورے پر آنے والے ای سی او کے وفد کا ایئر پورٹ پر گروپ فوٹو

مکمل حقائق اور تصدیق شدہ معلومات پر باقاعدہ تبصرہ کریں گے، دفتر خارجہ

تہران میں ہمارا سفارتخانہ اور ایران میں قونصل خانہ متعلقہ ایرانی حکام سے مستقل رابطے میں ہیں، ترجمان

اسلام آباد (این این آئی) ایران کے صوبے سیستان بلوچستان میں ایک دل دہلا دینے والے واقعے میں 8 پاکستانی شہریوں کے بے دردی سے قتل پر پاکستان دفتر خارجہ کا ردعمل سامنے آ گیا۔ ترجمان دفتر خارجہ نے کہا کہ حقائق کی تصدیق کے بعد تبصرہ کیا جائے گا، ایرانی سرزمین پر پیش آنے والے افسوسناک واقعے سے باخبر ہیں اور ایرانی حکام سے مسلسل رابطے (تقیہ نمبر 13)

اڑان پاکستان پروگرام کے ذریعے ہم نے پاکستان کو ترقی کی راہ پر ڈال دیا؛ احسن اقبال

پاکستان کا شعبہ ٹیلیکوم اس وقت اور برڈان بے ملکوں کی ترقی کا نصاب تھمتند افراد پر ہوتا ہے

نارووال (این این آئی) وفاقی وزیر منصوبہ بندی، ترقی و خصوصی اقدامات احسن اقبال نے کہا ہے کہ اڑان پاکستان پروگرام کے ذریعے ہم نے پاکستان کو ترقی کی راہ پر ڈال دیا ہے، پاکستان کا شعبہ ٹیلیکوم اس وقت اور برڈان بے ملکوں کی ترقی کا نصاب تھمتند افراد پر ہوتا ہے (تقیہ نمبر 14)

کراچی: شاہراہ فیصل پر امیر جماعت اسلامی پاکستان حافظ نعیم الرحمن اسرائیلی جارحیت کے خلاف تکبیری مارچ کے شرکاء سے خطاب کر رہے ہیں

وزیر اعظم، وزیر اعلیٰ و دیگر حکومتی شخصیات کا نامور ڈکاکر میڈین جاوید کوڈو کی رحلت پر اظہار افسوس

لاہور (این این آئی) وزیر اعظم محمد شہباز شریف اور وزیر اعلیٰ پنجاب مریم نواز شریف دیگر حکومتی شخصیات نے نامور ڈکاکر اور کامیڈین جاوید کوڈو کی رحلت پر اظہار افسوس کیا ہے۔ وزیر اعظم شہباز شریف نے مرحوم کی بلندی درجات اور اہل خانہ کیلئے صبر کی دعا کرتے ہوئے کہا کہ جاوید کوڈو جو کہ اپنے چہکے و قہقہے اور اداکاری کی وجہ سے مشہور تھے کی وفات سے (تقیہ نمبر 15)

یوسف رضا گیلانی کی سربراہی میں بین الپارلیمانی سیکرٹریٹ کا امن و خوشحالی سے متعلق سیمل الامیہ کا اعلان

سیمل (این این آئی) ہنبرمین سینٹ سید یوسف رضا گیلانی نے جنوبی کوریا کے دارالخلافہ سیول میں بین الپارلیمانی کانفرنس کے اجلاس سے خطاب کرتے ہوئے باقاعدہ طور پر امن اور خوشحالی سے متعلق مشترکہ اعلامیہ پر دستخط کرکے سیمل الامیہ کا اعلان کردیا۔ اس اعلامیہ پر پاکستان سمیت فورم کے ارکان نے بھی دستخط کیے جو 45 ممالک کی نمائندگی کررہے (تقیہ نمبر 16)

وزیر اعلیٰ پنجاب کا دورہ سیالکوٹ کا سرجیکل سامان کی پیداوار کا جائزہ لیا

سیالکوٹ (این این آئی) وزیر اعلیٰ پنجاب مریم نواز شریف نے سیالکوٹ کے دو بڑے سرکاری ہسپتالوں، سیالکوٹ پیچیدگی ہسپتال اور جناح ہسپتال کا دورہ کیا۔ دورے کا مقصد ہسپتالوں میں موجود طبی سہولیات کا جائزہ لینا اور مریضوں کو درپیش مسائل سے آگاہی حاصل کرنا تھا۔ وفاقی وزیر نے کہا کہ حکومت کی اولین ترجیح ہے کہ غریب مریضوں کو علاج (تقیہ نمبر 4)

وفاقی وزیر سید عمران احمد شاہ کا ساہیوال کے بڑے ہسپتالوں کا دورہ، عوام کو معیاری علاج کی فراہمی اولین ترجیح دیدیا

ساہیوال (این این آئی) وفاقی وزیر برائے تخفیف غربت و سماجی تحفظ، پیر سید عمران احمد شاہ نے ساہیوال کے دو بڑے سرکاری ہسپتالوں، ساہیوال پیچیدگی ہسپتال اور حاجی عبدالکریم ڈی ایچ کیو ہسپتال کا دورہ کیا۔ دورے کا مقصد ہسپتالوں میں موجود طبی سہولیات کا جائزہ لینا اور مریضوں کو درپیش مسائل سے آگاہی حاصل کرنا تھا۔ وفاقی وزیر نے کہا کہ حکومت کی اولین ترجیح ہے کہ غریب مریضوں کو علاج (تقیہ نمبر 4)

مریم نواز کی نائب صدر ترکیہ سے ملاقات، معاشی شراکت داری کے فروغ پر اتفاق

نائب صدر جودت یلماز نے ڈپلومیسی فورم میں شرکت پر شکریہ ادا کیا، وزیر اعلیٰ مریم نواز کا عوام کو رنے پر اظہار تشکر، ہنرمند افرادی قوت اور گوگل سکل ہیپنگ میں تعاون پر بات چیت

ملاقات میں دونوں رہنماؤں نے پاکستان اور ترکیہ کے دوطرفہ دلچسپی کے امور اور تعاون بڑھانے پر گفتگو، مریم نواز کی ترکیہ کے نائب صدر کے وزیر کی دعوت

انا طولیہ (این این آئی) ترکیہ کے نائب صدر جودت یلماز اور وزیر اعلیٰ پنجاب مریم نواز شریف نے ملاقات کی۔ اناطولیہ ڈپلومیسی فورم 2025 کے فورمز کی سائیڈ لائنز پر ترکیہ کے نائب صدر جودت یلماز اور وزیر اعلیٰ پنجاب مریم نواز میں ملاقات ہوئی۔ نائب صدر جودت یلماز نے ڈپلومیسی فورم میں شرکت پر وزیر اعلیٰ پنجاب مریم نواز کا شکریہ ادا کیا۔ وزیر اعلیٰ پنجاب مریم نواز نے کہا کہ سیاحت کو فروغ دینا ہمارا مشترکہ ہدف ہے۔ ہم ترکیہ کے ساتھ مل کر دہشت گردی کے خلاف مربوط حکمت عملی پر محمد آمد کرنا (تقیہ نمبر 3)

کراچی: وفاقی وزیر صحت سید مصطفیٰ کمال اپریل کی پولیو مہم کے تحت ایمرجنسی آپریشن سینٹر سندھ کے دورے کے موقع پر خصوصی بچگی اجاس کی صدارت کر رہے ہیں

وزیر اعظم کا ایران میں 8 پاکستانیوں کے قتل پر دکھ کا اظہار

ایرانی حکومت ملزمان کو فوری طور پر گرفتار کرنے کے بعد قرار واقعی سزا دے مطالبہ

ایک لاکھ 60 ہزار ہنرمند پاکستانی بیلاروس بھیجنے پر اتفاق ہوا، اسحاق ڈار

لندن (این این آئی) نائب وزیر اعظم اسحاق ڈار نے کہا ہے کہ ایک لاکھ 60 ہزار ہنرمند پاکستانی بیلاروس بھیجنے پر اتفاق ہوا ہے۔ نائب وزیر اعظم اسحاق ڈار وزیر اعظم شہباز شریف کے ہمراہ بیلاروس کے دورے کے (تقیہ نمبر 2)

وزیر اعظم کا ڈومیسٹک اور انٹرنیشنل سطح پر ایمرجنسی آپریشن سینٹر سندھ کا دورہ

وفاقی وزیر صحت سید مصطفیٰ کمال اپریل کی پولیو مہم کے تحت پر خصوصی بچگی اجاس کی صدارت کر رہے ہیں

محکمہ داخلہ نے صوبہ بھر میں عوامی رابطہ کمیٹیوں کے قیام کی ہدایت کر دی

تھانے کی سطح پر قائم کمیٹیاں دہشتگردی، انتہا پسندی کے خطرات سے نمٹنے میں معاون ہوں گی، پبلک ایکزائن کمیٹیوں کے قیام سے شہریوں اور قانون نافذ کرنے والے اداروں کے مابین اعتماد میں اضافہ ہوگا

متعلقہ اسسٹنٹ کمشنر اور ایس ڈی پی او مشترکہ طور پر کمیٹی کے ماہانہ اجلاس کی صدارت کریں گے، 20 اپریل تک کمیٹیوں کو فعال کر کے ممبران کی تفصیل اور لائحہ عمل محکمہ داخلہ کو بھیجنا ہے

لاہور (این این آئی) محکمہ داخلہ پنجاب نے صوبہ بھر میں عوامی رابطہ کمیٹیوں کے قیام کی ہدایت جاری کی ہے۔ ترجمان محکمہ داخلہ پنجاب کے مطابق مقامی سطح کے نمائندہ افراد اور حقوق عہدیداروں پر مشتمل کمیٹیاں تھانے کی سطح تشکیل دی جائیں گی۔ انہوں نے بتایا کہ عوامی رابطہ کمیٹیاں ہر ہفتے کو مشترکہ اجلاس کریں گی۔ کمیٹیوں کی سربراہی اسسٹنٹ کمشنر کو کرنے کے لیے ٹیلی فونک کو شال کرنے کی (تقیہ نمبر 8)

امریکی کانگرس کے وفد کی احسن اقبال سے ملاقات، اسٹریٹجک تعلقات مضبوط بنانے کا عزم

مضبوط پاک امریکا شراکت داری، علاقائی استحکام اور عالمی امن کے لیے ناگزیر ہے، احسن اقبال

اسلام آباد (این این آئی) امریکی ارکان کانگریس جیک برگ مین، تھامس رچرڈ سوازی اور جوئیتھن بیکسن نے وفاقی وزیر منصوبہ بندی احسن اقبال سے ملاقات کی۔ اسلامی جمہوریہ پاکستان کے مطابق امریکی وفد نے اسٹریٹجک تعلقات مضبوط بنانے اور ٹیکنیکی شعبوں میں تعاون بڑھانے کے عزم کا اعادہ کیا۔ وفد نے سرمایہ کاری کے مواقع کو فروغ کے لیے نجی شعبے کو شامل کرنے کی (تقیہ نمبر 8)

فہرست کے علاوہ کوئی فرد عمران خان سے ملاقات نہیں کریگا، پی ٹی آئی کی سیاسی کمیٹی کا فیصلہ

پیر مرتضیٰ محمد رامدھلہ اور انتظار پنجوتھا میں سیکسی ایک کے ذریعے فہرست تھمتند کیا جائے گی، اطلاعیہ سیاسی کمیٹی

اسلام آباد (این این آئی) پاکستان تحریک انصاف کی سیاسی کمیٹی نے فیصلہ کیا ہے کہ صرف کنٹلی انصاف کی تیار کردہ فہرست میں شامل افراد ہی عمران خان سے جیل میں ملاقات کرنے کے اہل ہوں گے۔ پاکستان تحریک انصاف کی سیاسی کمیٹی کے اجلاس میں ملک کی تھمتی مسوتھل سمیت اہم امور پر تفصیلی گفتگو کی گئی۔ اجلاس میں فیصلہ ہوا کہ پی ٹی آئی سے ملاقات کے لیے (تقیہ نمبر 7)

لاہور: مرکزی جمعیت اہل حدیث پاکستان کے ناظم اعلیٰ ڈاکٹر حافظ عبدالکریم، وزیر مذہبی امور سردار یوسف سے ملاقات کر رہے ہیں

آصف زرداری اور پیپلز پارٹی نے سندھ کا پانی بیچ دیا، عمر ایوب

ہری پور (این این آئی) پاکستان تحریک انصاف کے رہنما عمر ایوب نے کہا ہے کہ آصف زرداری اور پیپلز پارٹی نے سندھ کا پانی بیچ دیا ہے۔ قومی اسمبلی میں گفتگو کرتے ہوئے مختلف عمر ایوب نے مرکز کو تنقید کے خطاب کرتے ہوئے کہا کہ پانی پی ٹی آئی عمران خان سمیت سیاسی اسیران کو رہا کیا جائے۔ انہوں نے کہا کہ (تقیہ نمبر 17)

لاہور: لاہور کینٹ بارا سوی الیشن کے انتخابات میں کامیاب ہونے والے امیدواروں کا حامیوں کے ہمراہ گروپ فوٹو

ایران کی سیستان میں 8 پاکستانیوں کے قتل کی شدید مذمت

غدار خارجہ امریں الاقوامی دہشتگردوں کیساتھ مل کر خطے میں سلامتی اور استحکام کو نشانہ بناتے ہیں، سفارتخانہ

تہران (این این آئی) ایران نے سیستان میں 8 پاکستانیوں کے قتل کی شدید مذمت کرتے ہوئے دہشت گردی و انتہا پسندی کے خاتمے کے لیے مشترکہ کوششوں پر زور دیا ہے۔ ایرانی سفارتخانہ کی جانب سے جاری بیان میں واضح کیا گیا کہ 8 پاکستانیوں کے قتل کا واقعہ غیر انسانی اور بزدلانہ فعل ہے، جس کی شدید مذمت کرتے ہیں۔ سفارتخانے نے اپنے بیان میں کہا کہ دہشت گردی پورے خطے میں دیرینہ اور اہم چیلنج ہے۔ غدار خارجہ امریں الاقوامی دہشتگردوں کیساتھ مل کر خطے میں سلامتی اور استحکام کو نشانہ بناتے ہیں۔ ایرانی سفارتخانے کی (تقیہ نمبر 8)

وزیر اعلیٰ پنجاب کے ویژن کے مطابق میڈیکل ایجوکیشن کو پروموٹ کر رہے ہیں، سلمان رفیق

حکومت پنجاب طبی تعلیم کے معیار کو بہتر بنانے کیلئے ہر ممکن اقدامات کر رہی ہے، وزیر صحت پنجاب

لاہور (این این آئی) صوبائی وزیر صحت خواجہ سلمان رفیق نے نارووال میڈیکل کالج میں سالانہ کیلئی نارٹون میڈیکل کالز کانفرنس میں خصوصی شرکت کی۔ وفاقی وزیر چودری احسن اقبال نے مہمان خصوصی تقریب میں شرکت کی۔ اس موقع پر وائس چانسلر فیصل آباد میڈیکل یونیورسٹی و پرنسپل نارووال میڈیکل کالج پروفیسر ظفر چودری، سابق ڈین صوبائی وزیر صحت ڈاکٹر جاوید اکرم، پروفیسر میس محمد، پروفیسر محمد چودری، رکن پنجاب اسمبلی خواجہ وسیم بٹ، ایم ایس اور طلباء و طالبات کی کثیر تعداد سمیت والدین کی تقریب میں شرکت ہوئی۔ تقریب میں مقررین (تقیہ نمبر 19)

وفاقی وزیر سید عمران احمد شاہ کا گورنمنٹ گریجویٹ کالج ساہیوال کا دورہ، یوم تکریم اساتذہ کی تقریب میں شرکت

ساہیوال (این این آئی) وفاقی وزیر برائے تخفیف غربت و سماجی تحفظ، سید عمران احمد شاہ نے گورنمنٹ گریجویٹ کالج ساہیوال میں یوم تکریم اساتذہ کی تقریب میں بطور مہمان خصوصی شرکت کی۔ اپنے خطاب میں (تقیہ نمبر 10)

ای سی او کے کرن دس ممالک کے سفیروں کی خصوصی دعوت پر لاہور آمد، پرتپاک استقبال کیا گیا

لاہور (این این آئی) ای سی او کے کوآپریشن آرگنائزیشن (ای سی او) کے رکن دس ممالک کے سفیر خصوصی دعوت پر لاہور پہنچ، جہاں ان کا پرتپاک استقبال کیا گیا۔ لاہور ایئرپورٹ پر اسٹیٹ گیسٹ لاؤنج کو مہمانوں کے لیے خصوصی طور پر کھولا گیا جبکہ ایئرپورٹ (تقیہ نمبر 9)

وفاقی وزیر سید عمران احمد شاہ کا گورنمنٹ گریجویٹ کالج ساہیوال کا دورہ

تخفیف غربت و سماجی تحفظ، سید عمران احمد شاہ وفاقی وزیر برائے تخفیف غربت و سماجی تحفظ، سید عمران احمد شاہ نے گورنمنٹ گریجویٹ کالج ساہیوال میں یوم تکریم اساتذہ کی تقریب میں بطور مہمان خصوصی شرکت کی۔ وفاقی وزیر چودری احسن اقبال نے مہمان خصوصی تقریب میں شرکت کی۔ اس موقع پر وائس چانسلر فیصل آباد میڈیکل یونیورسٹی و پرنسپل نارووال میڈیکل کالج پروفیسر ظفر چودری، سابق ڈین صوبائی وزیر صحت ڈاکٹر جاوید اکرم، پروفیسر میس محمد، پروفیسر محمد چودری، رکن پنجاب اسمبلی خواجہ وسیم بٹ، ایم ایس اور طلباء و طالبات کی کثیر تعداد سمیت والدین کی تقریب میں شرکت ہوئی۔ تقریب میں مقررین (تقیہ نمبر 19)

دہشتگردی عالمی چیلنج، عالمی برادری پاکستان کے ساتھ بھرپور تعاون کرے، محسن نقوی

محسن نقوی نے امریکی کانگرس ممبر جیک برگمین، نام سوزی اور جوئیتھن بیکسن کی اہم ملاقات، سیکیورٹی، انسداد دہشتگردی اور بارڈر سیکیورٹی کے شعبوں میں تعاون بڑھانے پر تبادلہ خیال

دہشتگردی کے خلاف جنگ میں پاکستان کے کردار کو بھرپور طریقے سے اجاگر کرنے کی ضرورت ہے امریکہ میں مقیم پاکستانی کمیونٹی بااصلاحیت افراد کا اثاثہ ہے، امریکی کانگرس ممبر

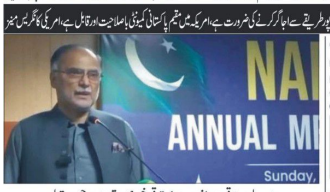

اسلام آباد (این این آئی) وفاقی وزیر داخلہ محسن نقوی سے امریکی کانگرس ممبر جیک برگمین کی وفد نے اہم ملاقات کی، وفد میں کانگرس ممبر جیک برگمین، نام سوزی اور جوئیتھن بیکسن شامل تھے۔ وزیر مملکت برائے داخلہ طلال چوہدری (تقیہ نمبر 23)

وزیر مملکت ملک رشید احمد خان نے بابا بلھے شاہ ڈسٹرکٹ ہسپتال قصور کا اچانک دورہ

قصور (این این آئی) وفاقی وزیر مملکت برائے فوڈ سیکیورٹی، ملک رشید احمد خان نے بابا بلھے شاہ ڈسٹرکٹ ہسپتال قصور کا اچانک دورہ کیا (تقیہ نمبر 24)

نارووال: وفاقی وزیر منصوبہ بندی ترقی و خصوصی اقدامات احسن اقبال

نارووال میڈیکل کالج کی نارٹون کانفرنس سے خطاب کر رہے ہیں

ایکی مرو پولیس کا سرچ اینڈ اسٹرائیک آپریشن 3 دہشتگرد جہنم واصل

متعدد دہشتگرد کے زخمی ہونے کی اطلاعات ہیں، زخمی دہشتگرد گرفتار ہونے میں کامیاب ہو گئے

عوام نے بے مثال بہادری کا ثبوت دیتے ہوئے اپنی پولیس کے شانہ بشانہ لڑ کر پولیس کے حوصلے بلند کیے ہیں، ڈی پی او کلی مروت

کلی مروت (این این آئی) خیبر پختونخوا کے ضلع کلی مروت میں پولیس نے سرچ اینڈ اسٹرائک آپریشن کے دوران 3 دہشتگردوں کا بلاک کر دیا جبکہ متعدد کے زخمی ہونے کی اطلاعات ہیں، زخمی دہشتگرد گرفتار ہونے میں کامیاب ہوگئے۔

ملک میں امن و امان کی فضاء برقرار رکھنا حکومت کی اولین ترجیح ہے، فلسطینیوں پر اسرائیلی مظالم کی بھرپور مذمت کرتے ہیں، سردار یوسف

لاہور (این این آئی) وفاقی وزیر مذہبی امور سردار محمد یوسف نے کہا ہے کہ ملک میں امن و امان کی فضا کو برقرار رکھنا موجودہ حکومت کی اولین ترجیح ہے، مذہبی ہم آہنگی کے فروغ اور ثرقہ واریت کے روک تھام کیلئے اقدامات جاری ہیں، ملک دشمن عناصر کی سازشوں کو ناکام بنایا جائے گا۔ فلسطینیوں پر اسرائیلی مظالم کی بھرپور (تقیہ نمبر 26)

لاہور: وفاقی وزیر راناثنا اللہ، شاہد اور میاں عمران بھی موجود ہیں

جماعت اسلامی کا اسرائیلی مظالم کیخلاف 22 اپریل کو ملک بھر میں شٹر ڈاؤن ہڑتال کا اعلان

فلسطینی قیادت سے ہڑتال کی توثیق لے لی ہے جبکہ دیگر مسلم ممالک سے بھی اس حوالے سے بات کی جائے گی، حافظ نعیم

اگر اسلامی ممالک مل کر پیش قدمی کا اعلان کریں تو پھر غزہ جنگ رک سکتی ہے، 22 اپریل کو ملک گیر ہڑتال ہوگی، خطاب

کراچی (مانیٹرنگ ڈیسک) جماعت اسلامی نے غزہ میں جاری جارحیت اور فلسطینیوں سے اظہار یکجہتی کیلئے 22 اپریل کو ملک بھر میں شٹر ڈاؤن ہڑتال کا اعلان کر دیا۔ جماعت اسلامی کے امیر حافظ نعیم الرحمان نے کہا ہے کہ فلسطین میں اسرائیل امریکا کو آشیرباد سے نسل کشی کر رہا ہے اور اسلامی ممالک خاموش ہیں، اگر اسلامی ممالک ملکر پیش قدمی کا اعلان کریں تو پھر (تقیہ نمبر 27)

وفاقی وزیر چودری سالک حسین کا اوورسیز کنکشن میں شریک بیرون ملک مقیم پاکستانیوں کا خیر مقدم

اسلام آباد (این این آئی) وفاقی وزیر برائے سمندر پار و پاکستانیز چودری سالک حسین نے کنکشن میں شریک بیرون ملک مقیم پاکستانیوں کا خیر مقدم کیا اور کنکشن کو تارکین وطن کے مسائل کا حل قرار دیا۔ وفاقی وزیر چودری سالک حسین نے شرکا کو گفتگو سے قبل مرحوم کا اور ان کی شرکت پر شکریہ ادا کرتے ہوئے اس (تقیہ نمبر 28)

ہم آسان راستہ یا ڈیل نہیں مانگ رہے، رؤف حسن

صدر مملکت کے پاس منصوبوں کی منظوری یا رکاوٹ کے اختیارات نہیں، جام نشور ڈائرکٹر ویو

لاہور (این این آئی) تحریک انصاف کے رہنما رؤف حسن نے کہا ہے ہماری جماعت کی مستقل تک عملی رہے ہے ملک کے لیے انٹیگریٹیٹ سے ڈائرکٹ تارکیں۔ قومی پی ڈی کے پروگرام میں گفتگو کرتے ہوئے کہا کہ ہم آسان راستہ یا ڈیل نہیں مانگ رہے۔ ہم ملک کے لیے قانونی راہیں کھولیں۔ گوادر کے حدود کے باہر ہم ڈائرکٹ کریں (تقیہ نمبر 29)

وفاقی وزیر توانائی کی چینی کارباری اداروں کو مشترکہ منصوبوں میں سرمایہ کاری کی دعوت

حکومت قواعد و ضوابط کو ہموار، ٹیکس مراعات کی پیش کش کر رہی ہے، اویس احمد خان لغاری

چینی کارباری اداروں کو حکومت کا قواعد و ضوابط کو ہموار، ٹیکس مراعات کی پیش کش کر رہی ہے، آیئے ہم صاف گیٹ کا لوجی کے شعبے میں مصرف اپنے ممالک بلکہ پورے خطے کے لیے نئی راہیں کھولیں۔ گوادر پورٹ کے مطابق چینی (تقیہ نمبر 30)

لاہور: ڈائریکٹر جنرل سپورٹ چیف خضر افضال چودھری 35 ویں نیشنل گیمز کی تیاریوں کے حوالے سے تربیتی کیمپس کے لیے نیشنل ہاکی اسٹیڈیم کے ہاسٹل کا دورہ کر رہے ہیں

میپل لیف سیمنٹ کا قومی معیشت میں کلیدی کردار، نمل یونیورسٹی میانوالی کے طلباء کا صنعتی دورہ

میپل لیف سیمنٹ فیکٹری اسکندرآباد داودخیل جو کہ پاکستان کی معیشت میں ایک اہم ستون کی حیثیت رکھتی ہے

داودخیل (بیورو چیف طارق خان) میپل لیف سیمنٹ کا قومی معیشت میں کلیدی کردار، نمل یونیورسٹی میانوالی کے طلباء کا صنعتی دورہ، میپل لیف سیمنٹ فیکٹری اسکندرآباد داودخیل جو کہ پاکستان کی معیشت میں ایک اہم ستون کی حیثیت رکھتی ہے جو نہ صرف روزگار کے بے شمار مواقع فراہم کر رہی ہے بلکہ اربوں روپے کے ٹیکس کی صورت میں حکومت کو اداکیاں بھی کر رہی ہے اس فیکٹری کی شہاران صنعتی اداروں میں ہوتے ہوئے جو کہ تر قی میں نمایاں کردار ادا کر رہے ہیں کز شتہ دنوں نمل یونیورسٹی میانوالی کے طلباء نے میپل لیف سیمنٹ فیکٹری اسکندرآباد داودخیل کا صنعتی دورہ کی دوروزے کی معیشت میں ایک قیادی پوزیشن رکھتی ہے اس دوران کئی طلباء نے سوالات کئے جن میں پروڈکشن پراسیس، ماحولیاتی اثرات، ٹیکنالوجی اور مارکیٹنگ شامل تھے۔ اس دوران طلباء کو فیکٹری کے مختلف شعبوں کا دورہ کرایا گیا جن میں کلینکر پلانٹ، کوئلہ پیسنے کا نظام، ریٹیل پیکنگ یونٹ اور کوالٹی کنٹرول لیبارٹری شامل تھی۔ طلباء کو پیداوار کے مراحل، خام مال کی تیاری اور جدید مشینری کے استعمال کے بارے میں تفصیلی معلومات فراہم کی گئیں جبکہ ایندھن کے متبادل ذرائع اور ماحولیاتی تحفظ کے منصوبوں پر بھی روشنی ڈالی گئی۔ اس دوران طلباء نے فیکٹری کے ماحولیاتی اثرات اور ان کے تدارک کے اقدامات کے بارے میں سوالات کئے جن کا جواب فیکٹری کے ماہرین نے تفصیلی طور پر دیا۔ اس موقع پر ڈی جی اے ایچ ایس (ایسوسی ایشن برائے ہیومن ریسورسز) نے طلباء کو ماحولیاتی تحفظ، بیسٹلی پلیسیز اور صحتی ذمہ داریوں پر جامع بریفنگ دی اس موقع پر ایڈیکٹر ایڈمنسٹریشن طارق میر نے بھی طلباء سے خطاب کیا اور سیمنٹ انڈسٹری کے اہم پہلوؤں کے ساتھ ساتھ تعلیم کے میدان میں انڈسٹری کے تعلق پر روشنی ڈالی۔ انہوں نے طلباء کو تکنیکی کے پیشہ ورانہ مواقع اور تجربہ رکھنے اور عملی تجربے سے سیکھنے کی تلقین کی یہ دورہ طلباء کے لیے نمایاں معلوماتی اور حوصلہ افزا ثابت ہوا۔ اس سے انہیں صنعتی ماحول کو قریب سے دیکھنے اور کیریئر کے مواقع ملا۔

اوورسیز پاکستانی کنونشن کروانا موجودہ حکومت کا اہم اور دلیرانہ فیصلہ ہے، شہزاد کویتی

اوورسیز پاکستانی کنونشن میں دنیا بھر سے پاکستانیوں کا شامل ہونا حکومت پاکستان پر اعتماد ہے کل تک جو لوگ پاکستان کو ڈبونا کہتے تھے آج وہ پاکستان کو ڈبونے کے چکروں میں تھے

اوورسیز پاکستانی کنونشن کروانا موجودہ حکومت کا اہم اور دلیرانہ فیصلہ ہے، شہزاد کویتی، دنیا بھر سے پاکستانیوں کا شامل ہونا حکومت پاکستان پر اعتماد ہے کل تک جو لوگ پاکستان کو ڈبونے کے چکروں میں تھے اوورسیز پاکستانیوں نے کنونشن میں شامل ہو کر ان کے منہ پر منصوبے خاک میں ملا دیئے ہیں۔ او ورسیز پاکستانی ایف کے تمام عہدیداران بلاشبہ مبارکباد کے مستحق ہیں جن کی کاوشوں سے کل سالوں بعد اوورسیز کنونشن منعقد ہوا اور پوری دنیا سے پاکستانی سرمایہ داروں کو دعوت دی گئی کہ وہ آئیں مہمان کی حیثیت سے نہیں بلکہ ایک لیبر کی حیثیت سے کیونکہ ہم تو پاکستان کو ڈبونے کا تہیہ کئے ہوئے ہیں۔ میرٹر امجد ملک اور افضال بھی جیسے محب وطن پاکستانیوں کو اوورسیز کی نمائندگی دینا خوش آئند ہے۔ شہیاز شریف کا اس قدم سے۔ اس وقت پاک فوج اور حکومت اوورسیز پاکستانیوں کو ہر قسم کی سہولیات فراہم کرنے پر اک سچ پر ہیں جن سے اوورسیز پاکستانی سرمایہ کاروں کا اعتماد بحال ہوا ہے۔ لیبر وزیر سٹی جرنل سیکرٹری شہزاد کویتی نے کہا کہ جب بھی مسلم لیگ ن کی حکومت آئی ہے انہوں نے پاکستان کے اندر بسنے والے اور بیرون ممالک رہنے والے پاکستانیوں کی خاطر کام بھی کیا اور خوشحالی کے لیے کنونشن کی بھی کوششیں کی ہیں اور اوورسیز پاکستانی کنونشن کو کامیابی پر خراج تحسین پیش کرتے ہیں۔

عبدالعلیم خانزادہ نے (دی ڈی ایم مونیسٹری ہائی اسکول) کے طلبہ کی سالانہ تقریب تقسیم انعامات 2024-2025 ایوارڈ کی تقریب میں بطور مہمان خصوصی شرکت کی

میر پور خاص (رپورٹ اعظیٰ نیوز) پاکستان تحریک سندھ کے صدر مظہر عباس شیخ سے ملک باؤس میر پور خاص میں پاکستان تحریک انصاف ڈسٹرکٹ سنٹر نائب صدر و ڈنگل پرکن الیکشن سیل میر پور خاص ڈویژن ملک لیاقت علی نے خصوصی ملاقات کی۔ شیخ مہار الشیخ نے این اے 213 عمرکوٹ کے ضمنی الیکشن کے سلسلے میں خصوصی ہدایت جاری کی اور کہا کہ کارکنان کی کوتاہی کو برداشت نہیں کیا جائے گا ہم سب کا مشترکہ امیدوار الل ماشی ہے جن کا انتخاب نشان مور ہے۔ جس کے لیے ہمیں میر پور جود جدکر نی ہے انہوں نے کہا کہ یہ

تحریک سندھ کے صدر حلیم عادل شیخ سے ملک ہاؤس میر پور خاص میں پاکستان تحریک انصاف ڈسٹرکٹ کے سینئر نائب صدر و نوکل پرسن الیکشن سیل میر پور خاص ڈویژن ملک لیاقت علی نے خصوصی ملاقات کی

حلیم عادل شیخ نے این اے 213 عمرکوٹ کے ضمنی الیکشن کے سلسلے میں خصوصی ہدایت جاری کی

میر پور خاص (رپورٹ اعظیٰ نیوز) پاکستان تحریک سندھ کے صدر مظہر عباس شیخ سے ملک ہاؤس میر پور خاص میں پاکستان تحریک انصاف ڈسٹرکٹ سنٹر نائب صدر و ڈنگل پرکن الیکشن سیل میر پور خاص ڈویژن ملک لیاقت علی نے خصوصی ملاقات کی۔ شیخ مہار الشیخ نے این اے 213 عمرکوٹ کے ضمنی الیکشن کے سلسلے میں خصوصی ہدایت جاری کی اور کہا کہ کارکنان کی کوتاہی کو برداشت نہیں کیا جائے گا ہم سب کا مشترکہ امیدوار الل ماشی ہے جن کا انتخاب نشان مور ہے۔ جس کے لیے ہمیں میر پور جود جدکر نی ہے انہوں نے کہا کہ یہ پیغام پاکستان تحریک انصاف میر پور خاص ڈویژن کے تمام کارکنوں تک پہنچایا جائے۔ 16 اپریل کی شام کمیٹی کے کارکنان کا اجلاس ہوگا جس میں مزید اہم فیصلے کئے جائیں گے۔

سرپرست اعلیٰ میر پور خاص شہید علاء بورڈ قائد ملت جعفریہ آغا سید حامد علی شاہ موسوی انتخابی مہم کا آغاز

کی جانب سے یوم انہدام جنت البقیع کے طور پر مناتے ہوئے ریلی مرکزی امام بارگاہ درگاہ محمد علی شاہ

میر پور خاص (رپورٹ آفرحان علی) سرپرست اعلیٰ میر پور خاص شہید علاء بورڈ قائد ملت جعفریہ آغا سید حامد علی شاہ موسوی انتخابی سرکار کے فرمان پر میر پور خاص میں بھی تحریک فدا فقہ جعفریہ کی جانب سے یوم انہدام جنت البقیع کے طور پر مناتے ہوئے ریلی مرکزی امام بارگاہ درگاہ محمد علی شاہ سے پریس کلب تک انتخابی مہم کی قیادت ڈویژنل صدر امام مشن انکل لیاقتی نے کی کہ کے جنت البقیع و جنت المعلیٰ رقم ہے کہ 101 قبریں کلب کے اندر بنی ہوگئے ہیں مزید تاج تاج مقدس کے مزارات مقدسہ کی عظمت رفتہ کی بحالی عالم اسلام کے اتحاد کی بقا کے لیے مزارات مقدسہ کی تو ہین کے خلاف شیعہ سنی بھیٹ بھٹ تھر ہے ہیں اور جس کے ذمہ دار سعودی عرب ہیں اور ہم سعودی عرب کے خلاف احتجاج کرتے ہیں اور ہم سعودی عرب کے خلاف احتجاج بلند کرتے رہیں گے یا رسول اللہ ہم آپ کے نام لیوا ہیں ہم آپ کے نام لیوا ہیں ہم آپ کے نام لیوا ہیں (نعرہ) ہو یا علی ہو یا علی ہو یا علی ہو یا علی (نعرہ) ہو یا حسین ہو یا حسین احتجاج اور آواز بلند کر رہے رہیں گے، جنت البقیع و جنت المعلیٰ کی تاریخی ساتھ ساتھ ہو گئے ہم نہیں پوسٹ صدر گلی شاہ، اسد علی مری، سلیم بلوچ و دیگر مہمان کراچی جن میں آغا سید عبدالرضا کاظمی نے خطاب کیا ہم کسی بھی قیادت کے ساتھ ہیں ہمارا مقصد شاہ مقصد کی وفاداری مشن مرتضیٰ مرتضیٰ کی ہے اور دوگنے اپنے اپنے خطاب میں کہا کہ سعود یہ کا حکمران بادشاہوں کے مزارات موجود ہیں جب کہ تمہیں انسانیت کے خادموں کی قبر وجود ہیں جن میں یہ باعث احتجاجی ماتم ہے اور مظلومیت میں وقت کے بڑے بڑے خلاف احتجاج بلند کرتے رہیں گے یا رب یا حسین (نعرہ) ہو یا تکبیر احتجاج اور آواز بلند کرتے رہیں گے، جنت البقیع و جنت المعلیٰ کی تاریخی ساتھ ساتھ ہو گئے ہم نہیں پوسٹ صدر گلی شاہ، اسد علی مری، سلیم بلوچ و دیگر مہمان کراچی جن میں آغا سید عبدالرضا کاظمی نے خطاب کیا ہم کسی بھی قیادت کے ساتھ ہیں ہمارا مقصد شاہ مقصد کی وفاداری مشن مرتضیٰ مرتضیٰ کی ہے اور دوگنے اپنے اپنے خطاب میں کہا کہ سعود یہ کا حکمران بادشاہوں کے مزارات موجود ہیں جب کہ تمہیں انسانیت کے خادموں کی قبر وجود ہیں جن میں یہ باعث احتجاجی ماتم ہے اور مظلومیت میں وقت کے بڑے بڑے خلاف احتجاج بلند کرتے رہیں گے یا رسول اللہ ہم آپ کے نام لیوا ہیں ہم آپ کے نام لیوا ہیں ہم آپ کے نام لیوا ہیں

بقیہ نمبر 1

درمیان مشترکہ تعلیمی منصوبوں اور صاحبی شراکت داری کو فروغ دینے پر اتفاق کیا۔ دونوں رہنماؤں نے معاشی اعتماد، تجارت، تعلیم اور ہنر کی ترقی پر مشترکہ کاوشوں پر تبادلہ خیال کیا۔ وزیر اعلیٰ مریم نواز شریف نے ٹاپ صحت ترکیہ کے کنفلگریشن کو بتایا کہ ترکیہ پاکستان دوست ہوتا ہے۔ وزیر اعلیٰ مریم نواز نے ترکیہ کے سفیر کو پنجاب میں سرمایہ کاری کی دعوت دی۔ وزیر اعلیٰ مریم نواز نے ترکیہ کے سفیر کو پنجاب کے ہنر مند افرادی قوت اور تعلیمی سکل سینٹر میں تعاون پر بات چیت کی۔ وزیر اعلیٰ مریم نواز شریف اور وزیر اعظم شہباز شریف کی طرف سے ترکیہ کے سفیر کو صدر کے لئے نیک تمنائوں کا پیغام پہنچایا۔ وزیر اعلیٰ مریم نواز نے ٹاپ صحت ترکیہ کے نائب صدر کو پنجاب میں صحت اور ہنر کی ترقی کے اپنے منصوبوں سے آگاہ کیا۔

بقیہ نمبر 2

بعد ازاں کے معراج الدین لودھی نے پوچھا۔ اس موقع پر صاحق فارم نے میڈیا سے گفتگو کرتے ہوئے کہا کہ کیونکہ وزیر شریف سیاست میں بھرپور کردار ادا کر رہے ہیں۔ انہوں نے کہا کہ وزیر اعظم شہباز شریف کی کارکردگی اور صوبائی خودمختاری کی حمایت کرتی ہے۔ جبکہ وفاق اور صوبائی حکومت کو وزیر شریف سے ہدایات لینی چاہئیں۔ بلاول روس کے دورے کے حوالے سے گفتگو کرتے ہوئے کہا کہ کے کہا کہ بلاول روس کا دورہ بہت کامیاب رہا۔ اب ایک لاکھ 60 ہزار ہارسز پاکستان بلاوا بیٹ کیپنگ کر رہا ہے۔ انہوں نے کہا کہ وزیر اعظم شہباز شریف (آج) بیرون ملک روانہ ہوں گے۔

بقیہ نمبر 3

ہوگا۔ انہوں نے وزارت خارجہ کو پاکستانیوں کے اہل خانہ سے رابطہ کرنے اور ایران میں پاکستانی سفارتخانے کو اپنی مہمیں ان کی باحفاظت واپسی تک اقدامات کی ہدایت کی۔

بقیہ نمبر 4

معالجے کی معیاری اور مناسب سہولیات میسر ہوں۔ انہوں نے کہا کہ تمام ہسپتالوں میں مفت ادویات کی دستیابی کو یقینی بنایا جائے اور دوسال کی کمی کو آئندہ 3 ماہ کے اندر پورا کیا جائے۔ انہوں نے ڈاکٹر اور میڈیکل سٹاف کی غیر ضروری مریضوں کی خدمت کو صرف ایک فوٹو سیشن بلکہ دینی و سماجی فریضہ گردانتے ہوئے کہا کہ ڈاکٹر اور میڈیکل سٹاف کی خدمات کو سراہتے ہوئے کہا کہ ہم

لاہور: شالامار باغ میں کھلے پھول خوابصورت منظر پیش کر رہے ہیں

پشاور میں ایکسائز پیٹرولنگ کی گاڑی پر فائرنگ، تین اہلکار شہید

محکمہ ایکسائز انٹیلیجنس ٹیم کے شہید دو اہلکاروں سمیت ڈرائیور کی نماز جنازہ ادا کر دی گئی

پشاور (این این آئی) جمعہ کی رات ورسک روڈ تاردجہ کے قریب گاڑی روکنے پر ایکسائز پیٹرولنگ پر نامعلوم مسلح افراد کی فائرنگ سے دو اہلکار جاں بحق ہو گئے۔ فائرنگ سے افغار کانسٹیبل اور جاوید نامی ڈرائیور شہید ہو گئے جبکہ ڈرائیور انسپکٹر کانسٹیبل موقع پر شہید ہو گئے جبکہ ڈرائیور انسپکٹر ذوالفقار حمید بھی زخمی ہیں۔ واقعہ کا مقدمہ درج کر لیا گیا ہے۔ ایکسائز انٹیلیجنس ٹیم کے شہید دو اہلکاروں سمیت ڈرائیور کی نماز جنازہ ادا کر دی گئی۔ لاہور جنازہ میں ڈی جی خیبر پختونخوا کانسٹیبل موقع پر شہید ہو گئے جبکہ ڈرائیور انسپکٹر ذوالفقار حمید بھی زخمی ہیں (تصویر 33)

وزیر خزانہ کے اعترافی بیان نے حکومت کے دعوؤں کا پول کھول دیا، میر سٹرسیف

وزیر اعظم اور وزیر خزانہ ایک چیخ کر نظر نہیں آتے، حکومت دعوؤں کے بجائے عوام کو ٹیکنل ریلیف دے بیان

لاہور (این این آئی) مشیر اطلاعات خیبر پختونخوا نیاز اللہ آرکسیف نے کہا ہے کہ وزیر خزانہ کے اعترافی بیان نے حکومت کے دعوؤں کا پول کھول دیا۔ وفاقی وزیر خزانہ اور انگریز کے بیان پر رد عمل دیتے ہوئے سید سرسیف کا کہنا تھا کہ وزیر خزانہ نے مہنگائی کے بیان پر کہا تھا کہ پی آر آر کی رپورٹ کا مشیر اطلاعات